KALIMAN

EL H E

No. 392

$ 1.00

KALIMAN

K

KALIMAN

No. 382 El

KALIMAN

COLOMBIA
$ 15.00
CHILE
$ 10.00
PUERTO RICO
US$ 0.35

EDITORIAL cinco

KALIMAN

EL HOMBRE INCREIBLE

No. 010

$3.00

KALIMAN

KALIMAN

EL HOMBRE INCREIBLE

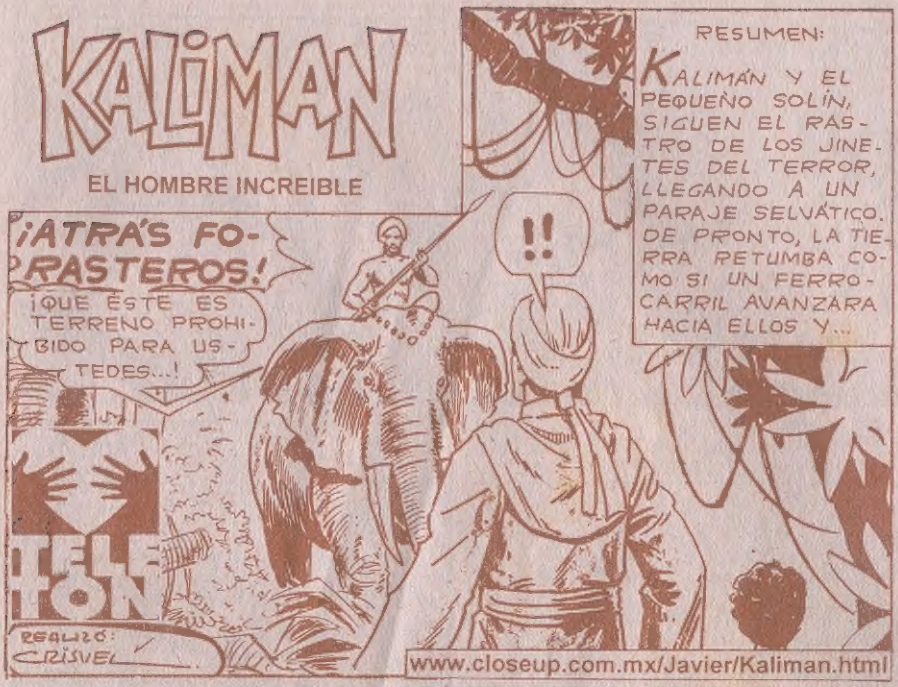

TONELADAS DE FURIA ASESINA CONTRA ELLOS...
¡BRRRRR
RRRR
RRRR!
¡MATA, MATA...!
PERO LA AGILIDAD DE KALI-MA'N ES SUPERIOR...
¡GULP...!
¡PUM!
QUÉDATE AQUÍ...
¡AHÍ VIENE OTRA VEZ...!
¡MATA, MATA!
¡MATA...!
¡NO QUIERO VER!
BRRR!
10-2

¡TE ENSEÑARÉ A RESPETAR LA VIDA AJENA...!
!!
BRRR

¡Y NO DEBES ENSEÑAR A LOS ANIMALES A MATAR...!
¡AHHHH...!

¡PERRO DESCREIDO...!
¡ACABARÉ CONTIGO!
¡INTÉNTALO, JA,JA,JA...!

¡ÉSTE ES MI SALUDO...!
¡AYYYY..!
TRACK!
10-3

¡OHHH!
¡CRACK!
BIEN HECHO KALIMÁN...
PERDÓNAME, PODEROSO SEÑOR, QUE YO SÓLO OBEDEZCO ÓRDENES DE MI AMO...
EL HOMBRE NUNCA DEBE SER ESCLAVO, ¿QUIÉN ES TU AMO...
EL NOBLE RADAMÉS Y HA DADO ÓRDENES QUE NINGÚN EXTRAÑO PUEDE VENIR AQUÍ, PUES ESTA SELVA ES SU COTO DE CAZA...
¿RADAMÉS, EH...?
ALÉJENSE DE AQUÍ, PORQUE SI MI AMO LOS DESCUBRE, NO TENDRÁ COMPASIÓN DE USTEDES...
ME GUSTARÍA CONOCERLO...
ES CRUEL Y SANGUINARIO COMO NINGUNO.

REGRESA CON TU AMO Y DÍLE QUE KALIMÁN, NO ACEPTA ÓRDENES NI PROHIBICIONES INJUSTAS, VETE...
SÍ, PODEROSO SEÑOR...
¡ES NOBLE Y BONDADOSO, PORQUE NO ME MATÓ PUDIENDO HACERLO...!
¿QUIÉN SERÁ RADAMÉS...?
YA LO HAS OIDO. UN HOMBRE QUE QUIERE LA SELVA PARA ÉL SOLO Y TIENE ESCLAVOS ATEMORIZADOS...
SERÁ MEJOR ALEJARNOS DE AQUÍ. ¿VERDAD...?
NO. BUSCAREMOS ALIMENTO Y UN LUGAR PARA DESCANSAR...
¡LUEGO SEGUIREMOS BUSCANDO A LOS JINETES DEL TERROR...!
10-5

NO LEJOS DE AHÍ, RADAMÉS INICIA SU CACERÍA...

EL GUARDIA LLEGA CON LA NOTICIA...

ENCONTRÉ A UN HOMBRE Y A UN MUCHACHO MERODEANDO EN LA SELVA Y NO ACEPTAN IRSE DE AQUÍ...

¡SE LLAMA KALIMÁN Y ES FUERTE Y ÁGIL COMO UN TIGRE...!
¿KALIMAN...?

¿POR QUÉ NO LO MATASTE...?
¡IMPOSIBLE, ES GRANDE Y FUERTE, COMO UN BÚFALO, DE MILAGRO NO ME MATÓ...!

¡MISERABLE COBARDE...!
¡RECIBIRÁS VEINTE AZOTES POR DESOBEDECER MIS ÓRDENES...!
¡PAK!

¿DÓNDE ENCONTRASTE A KALIMÁN Y AL MUCHACHO?...
CERCA DEL RIO, CREO QUE IBAN A ACAMPAR...

OJALÁ SE CRUCE EN MI CAMINO PARA CONVERTIRLO EN PIEZA DE CACERÍA, JE, JE, JE...
¡PIEDAD... AYYYY...
¡FAC!
¡FAC!
10-7

MIENTRAS, EN EL PUEBLO DE ZAREBO, PRECISAMENTE EN EL PALACIO DONDE ESTÁ OCULTO FAKO.

EL JEFE DE LOS JINETES DEL TERROR, SUFRE RECORDANDO A SU HIJA YADIRA, DESPUÉS DE QUE LE HAN DICHO QUE MURIÓ ATACADA POR UNA SERPIENTE.

NO DEBÍ TRAERLA AQUÍ..

IGNORA QUE LA HERMOSA JOVEN ESTÁ DE ESCLAVA EN EL HAREM DE RADAMÉS.

ZULMA LA DESPRECIÓ DESDE EL PRIMER MOMENTO...

SE ACERCA ZULMA, LA DAMA DE LAS SERPIENTES.

¿QUÉ HACES AQUÍ PERDIENDO EL TIEMPO COMO UN TONTO. ?
ZULMA..

DEBES IR A OBTENER LAS DOS LLAVES RESTANTES, DEL TEMPLO DE LA DIOSA KALÍ
LO SÉ, MI SEÑORA, PARTIRÉ MAÑANA AL AMANECER...

PERO NO PUEDO AHUYENTAR LA TRISTEZA DE MI CORAZÓN, SABIENDO QUE MI HIJA YADIRA HA MUERTO...
¡BAH...!
¡TONTERÍAS

LA MUCHACHA ERA UNA ESTÚPIDA QUE SÓLO IBA A ESTORBARNOS, JA, JA, JA...
ERA LO QUE MÁS AMABA, DESPUÉS DE TÍ..

¡DÍME LA VERDAD! ¿ES CIERTO QUE MURIÓ Y LA ENTERRARON..?
¡NO ME TOQUES!
¡SI NO QUIERES QUE PERLA ACABE CONTIGO!
¡ZZZZ!
¡AHH...!
¡APÁRTALA DE MI VISTA QUE DA HORROR!
PERLA ME PROTEGE. ES MUY CELOSA Y PODRÍA ACABAR CONTIGO, SI SE LO ORDENARA, JE, JE, JE...
SI QUIERES TENER MI AMOR PARTIDAS EL
ESCUCHO Y OBEDEZCO, SEÑORA...

NUNCA SABRÁS QUE YO MANDÉ MATAR A TU HIJA YADIRA, JA,JA,JA...
NO TIENE CONSIDERACIÓN DE MÍ... Y PENSAR QUE POR ELLA ME HE CONVERTIDO EN LADRÓN Y ASESINO...

Y ORDENÉ A MI HIJA YADIRA, DIERA MUERTE A KALIMÁN SIENDO MI MEJOR AMIGO...
IGNORA QUE KALIMÁN VIVE..

Y AHORA MI HIJA MURIÓ Y ME SIENTO CULPABLE.

PERO AMO A ZULMA Y TENGO QUE CUMPLIR TODOS SUS CAPRICHOS, AUNQUE ME CONDENE EN VIDA...
10-11

MIENTRAS, RADAMÉS SE INTERNA MÁS EN LA SELVA...

NECESITO UNA PIEL DE TIGRE PARA ADORNAR MI ALCOBA...

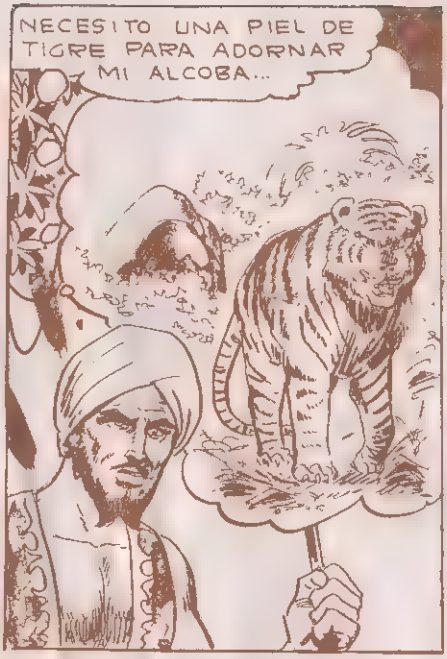

FUSTIGA AL NOBLE ANIMAL, SIN IMPORTARLE QUE LE CAUSA INTENSOS DOLORES.

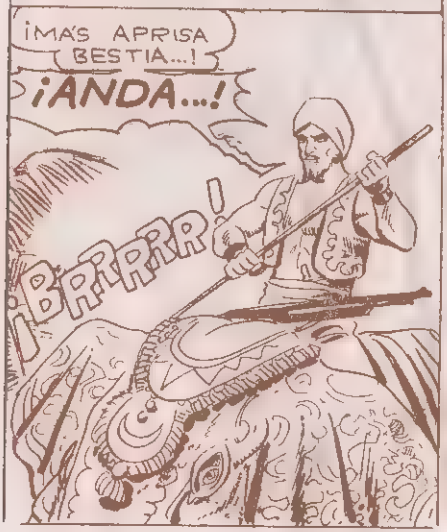

UNA Y OTRA VEZ, EL HIERRO SE CLAVA Y EL ELEFANTE SE PONE NERVIOSO...

RESURGE EN LA NOBLE BESTIA, SU INSTINTO PRIMITIVO Y SALVAJE, REBELÁNDOSE CONTRA LA CRUELDAD DEL HOMBRE...

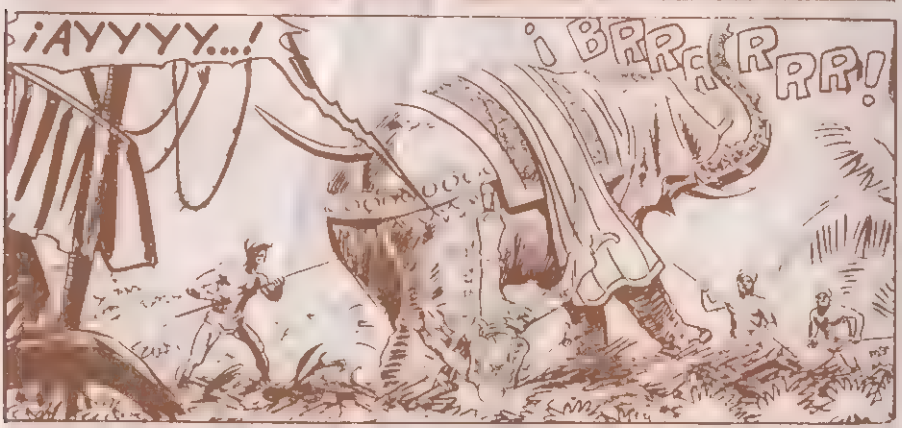

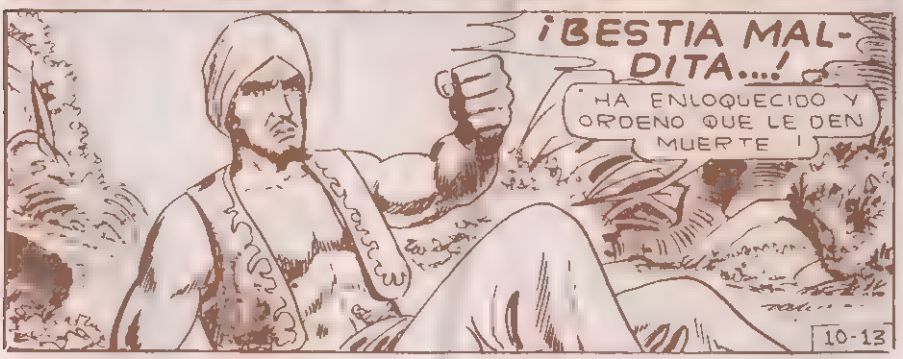

¡MÁTENLO! ¡MÁTENLO!
¡BRRRRRRRRRR!
NO LEJOS DE AHÍ..
¡BRRRR!
¡UN ELEFANTE FURIOSO...!
¿SERÁ EL MISMO QUE NOS ATACÓ...?
¡PRONTO LO SABREMOS, SÍGUEME!
10-14

LA FURIA DESENCADENADA
¡AYYYY...!
YO ACABARÉ CONTIGO
LA BESTIA ACEPTA EL DUELO
BANGG
BARRR
BANGG
¡AHHH...!
BANGG
10-15

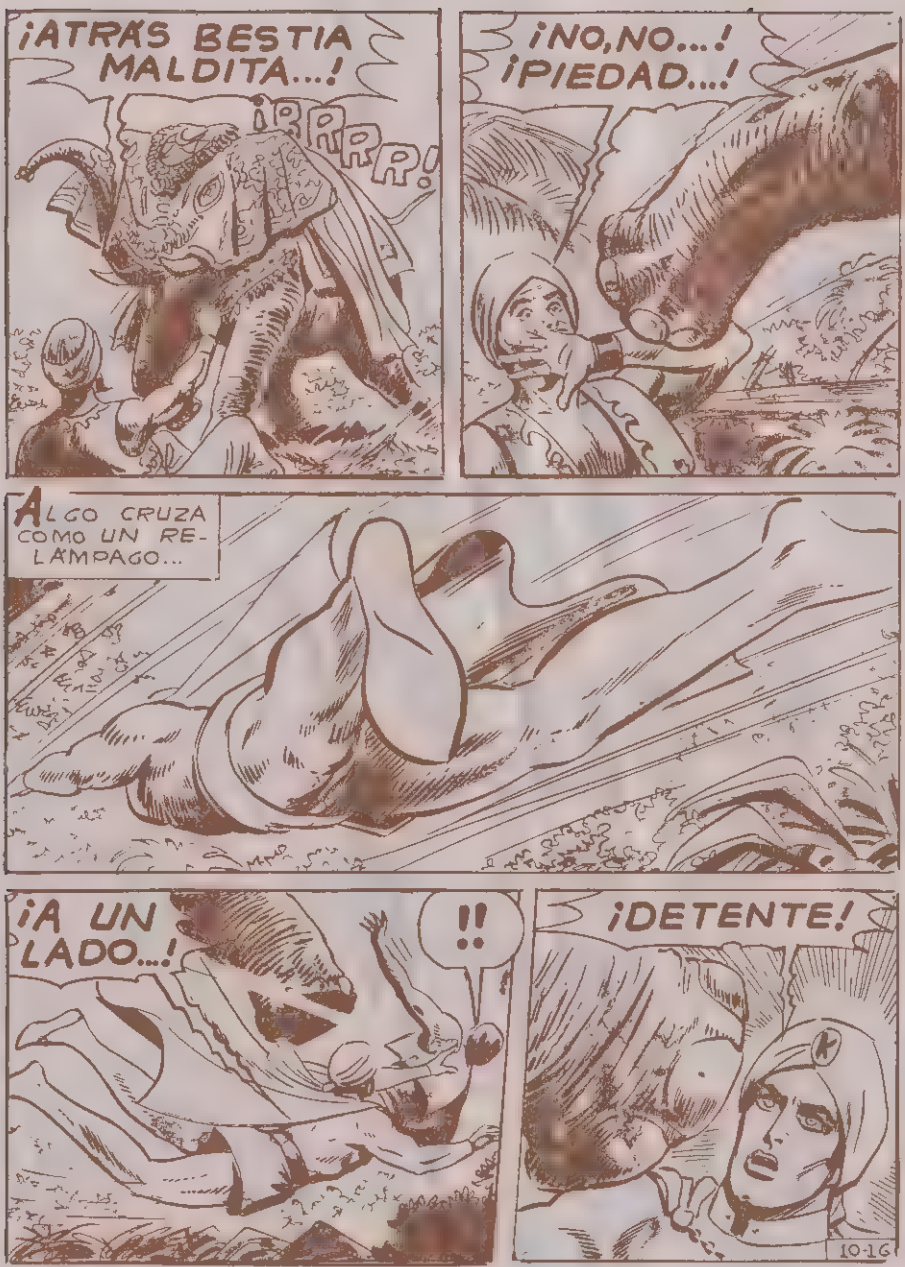
¡ATRÁS BESTIA MALDITA...!
¡RRRR!
¡NO, NO...! ¡PIEDAD...!
ALGO CRUZA COMO UN RELÁMPAGO...
¡A UN LADO...!
!!
¡DETENTE!
10-16

SU FUERZA INCREÍBLE EN ACCIÓN...
¡JUM...!
¡TIENE MÁS FUERZA QUE EL ELEFANTE!
¡NO PUEDE APLASTARLO...!
ES INCREÍ-BLE
¡CALMA AMIGO, CALMA!
¡CALMA AMIGO, NADIE TE HARÁ DAÑO. TE RESPETO COMO REY DE LA SELVA Y TE OFREZCO MI AMISTAD, CALMA...!
¡BRRR!
10-17

KALIMÁN HABLA Y ENTIENDE EL LENGUAJE DE LAS FIERAS

¡BRRRRR!
CALMA, YA NADIE TE HARÁ DAÑO
ME SALVASTE LA VIDA Y ESTOY EN DEUDA CONTIGO. PÍDEME LO QUE QUIERAS.
MI MEJOR PAGO ES HABER EVITADO UNA MUERTE
LAS FIERAS PUEDEN SER LOS AMIGOS MÁS LEALES MÁS SI SE LES PROVOCA SON LOS MÁS TEMIBLES ENEMIGOS.
¡JUM .!
¿MI CRIADO ME HA DICHO QUE TE LLAMAS KALIMAN ?
ES VERDAD, ÉSTE ES M PEQUEÑO AMIGO SOLÍN
ES UN HONOR PRESENTARME .
SOY RADAMÉS, AMO Y SEÑOR DE ESTAS TIERRAS. ¿QUÉ BUSCAN AQUÍ ?

VENIMOS BUSCANDO A ..
ESPERA SOLÍN ..
VENIMOS BUSCANDO UN LUGAR DONDE DESCANSAR...
SÍ, ES MEJOR OCULTAR NUESTROS PLANES..
DEBO DECIRTE QUE ESE ELEFANTE YA NO TE SERVIRÁ, PUES SE HA DESPERTADO EN ÉL EL INSTINTO ASESINO...
¡LE DAREMOS MUERTE AHORA MISMO!
¡MÁTENLO!
¡BRRRRRRR!
10-20

¡ALTO...!
¡NADIE TIENE DERECHO A MATAR...!
DEBEMOS RESPETAR LA VIDA DE LAS FIERAS, PARA QUE NOS RESPETEN A NOSOTROS
¿QUÉ SE PROPONE?
AGRADECE QUE ÉSTE NOBLE REY DE LA SELVA HA TRABAJADO PARA TÍ MUCHO TIEMPO, DALE LA LIBERTAD
ME OFRECISTE CONCEDERME LO QUE YO PIDIERA, PUES BIEN, PIDO SU LIBERTAD..
HUMMM. ¡BIEN, SEA !
10-21

¡ANDA, REGRESA A TU SELVA, VUELVES A SER LIBRE!
POBRECITO ESTUVO A PUNTO DE MORIR, OJALA QUE NO NOS OLVIDE
LA NOBLE BESTIA RECORDARA A KALIMÁN...
¡BRRRR!
ADIOS SU ALTEZA..
HUM, ÉSTE HOMBRE SERÍA UN MAGNÍFICO ESCLAVO. PERO DEBO TENER CUIDADO QUE NO DESCUBRA MIS PLANES, JE, JE, JE.
10-22

DIJISTE QUE BUSCABAS UN LUGAR DONDE DESCANSAR, PUES YO TE OFREZCO MI PALACIO...
Y NO DEBES REHUSAR, PUESTO QUE ACCEDÍ A DEJAR LIBRE AL ELEFANTE..
ACEPTO EL INMERECIDO HONOR DE SER HUESPED DE TU CASA...
LO CELEBRO
¡PRONTO!
SOSPECHO QUE TIENEN ALGO QUE VER CON ÉSTE HOMBRE
10-23

MINUTOS MÁS TARDE, EMPRENDEN EL CAMINO...

ANTES DE QUE SE DE CUENTA, ESTARÁ CONVERTIDO EN EL MEJOR DE MIS ESCLAVOS, JE, JE, JE...

AL ANOCHECER, LLEGAN AL PALACIO

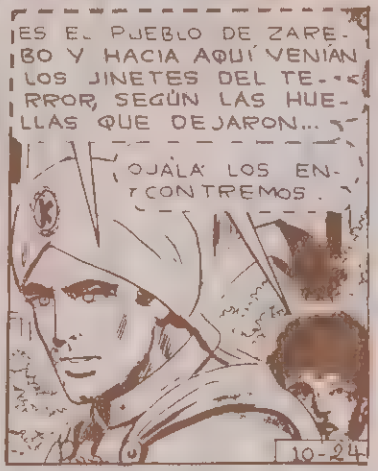
ES EL PUEBLO DE ZAREBO Y HACIA AQUÍ VENÍAN LOS JINETES DEL TERROR, SEGÚN LAS HUELLAS QUE DEJARON...
¡OJALÁ LOS ENCONTREMOS!
10-24

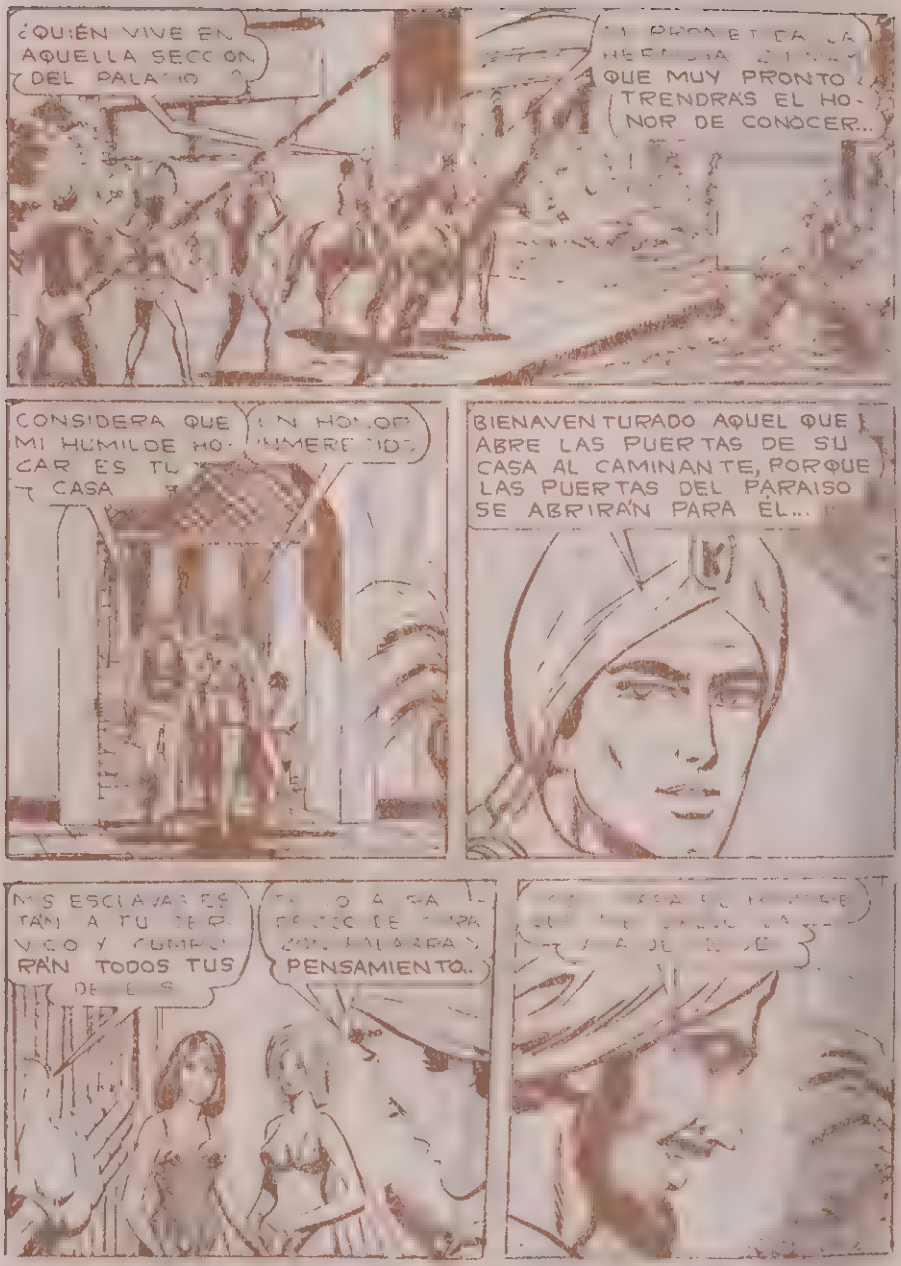
¿QUIÉN VIVE EN AQUELLA SECCIÓN DEL PALACIO?
QUE MUY PRONTO TRENDRÁS EL HONOR DE CONOCER...
CONSIDERA QUE MI HUMILDE HOGAR ES TU CASA
BIENAVENTURADO AQUEL QUE ABRE LAS PUERTAS DE SU CASA AL CAMINANTE, PORQUE LAS PUERTAS DEL PARAISO SE ABRIRÁN PARA ÉL...
RÁN TODOS TUS
PENSAMIENTO..

PERO AL SALIR DE AHÍ..

EL HOMBRE Y EL MUCHACHO NO VOLVERÁN A SALIR DE AQUÍ, SON MIS PRISIONEROS. DA LA ORDEN A LOS DEMÁS GUARDIAS

PERO NADIE HAGA ALGO QUE YO NO LO ORDENE...

ESCUCHO Y OBEDEZCO...

KALIMÁN SERÁ EL MEJOR DE MIS ESCLAVOS. COMO UN POTRO SALVAJE, AL QUE TERMINARÉ POR DOMINAR, JE, JE, JE..

KALIMÁN Y SOLÍN, DISFRUTAN DE UNAS HORAS DE DESCANSO Y LIMPIEZA A SUS CUERPOS...

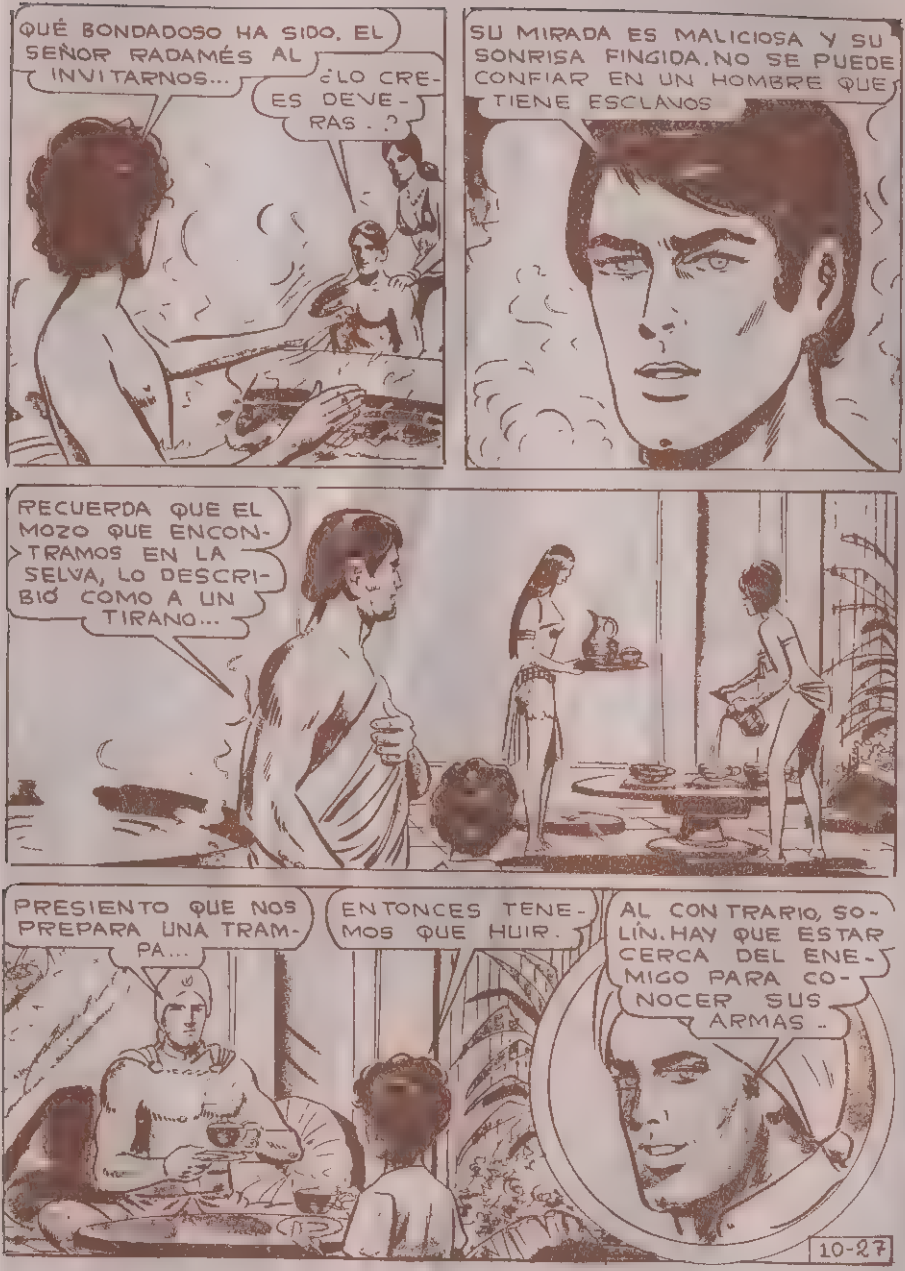
QUÉ BONDADOSO HA SIDO, EL SEÑOR RADAMÉS AL INVITARNOS...
¿LO CREES DEVERAS..?
SU MIRADA ES MALICIOSA Y SU SONRISA FINGIDA. NO SE PUEDE CONFIAR EN UN HOMBRE QUE TIENE ESCLAVOS
RECUERDA QUE EL MOZO QUE ENCONTRAMOS EN LA SELVA, LO DESCRIBIÓ COMO A UN TIRANO...
PRESIENTO QUE NOS PREPARA UNA TRAMPA...
ENTONCES TENEMOS QUE HUIR.
AL CONTRARIO, SOLÍN. HAY QUE ESTAR CERCA DEL ENEMIGO PARA CONOCER SUS ARMAS.
10-27

MI SEÑOR RADAMÉS, ESPERA EN EL SALÓN PRINCIPAL...
SOSPECHO QUE ÉL SABE MUCHO EN TORNO A LOS JINETES DEL TERROR, QUE SIN DUDA ESTÁN OCULTOS EN ESTE PUEBLO...
DISFRUTA TU LIBERTAD QUE MUY PRONTO SERÁS ESCLAVO, JE, JE, JE
BIENVENIDOS. HE PREPARADO UNA FIESTA EN SU HONOR...
¡QUÉ LUJO!
10-28

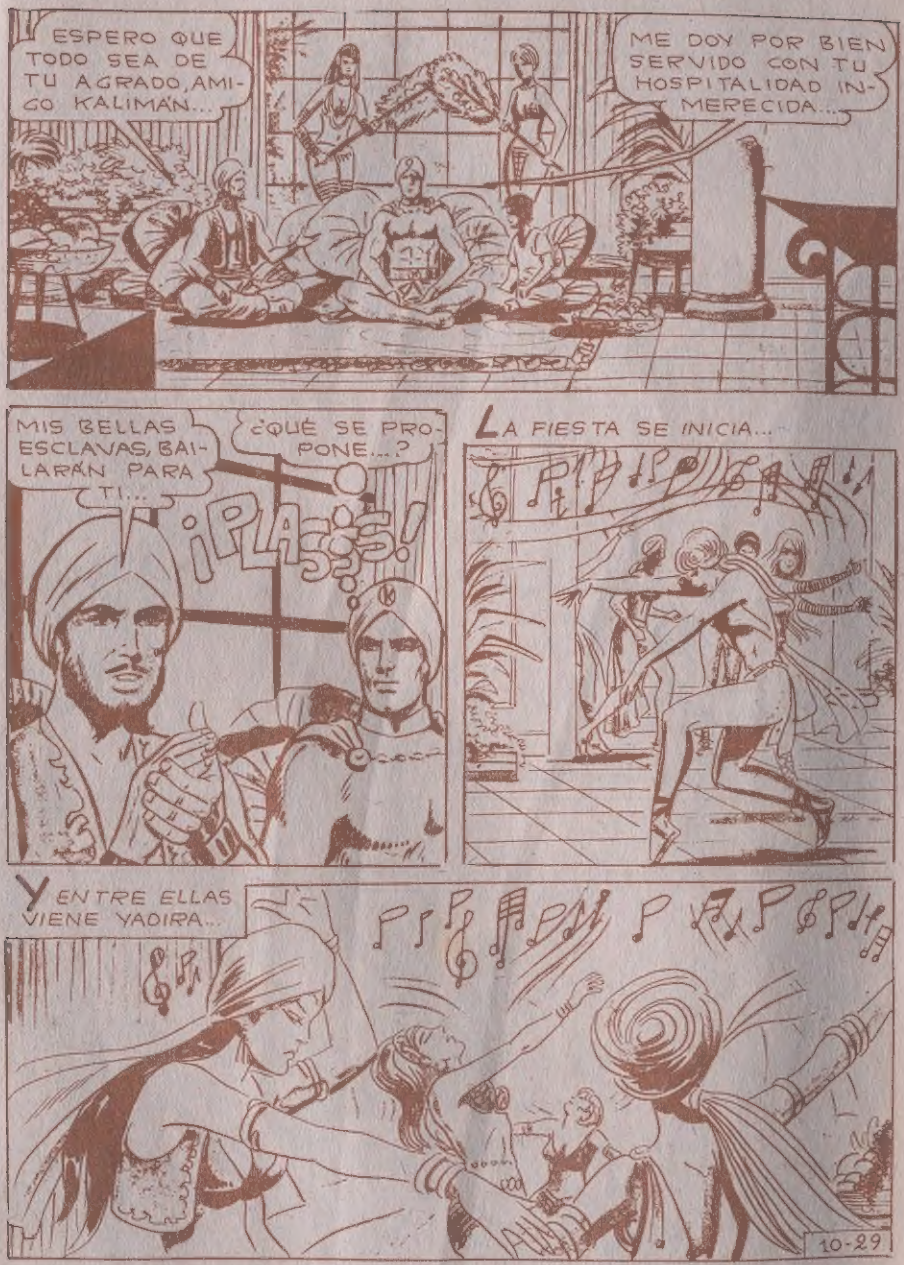
ESPERO QUE TODO SEA DE TU AGRADO, AMIGO KALIMÁN...
ME DOY POR BIEN SERVIDO CON TU HOSPITALIDAD INMERECIDA...
MIS BELLAS ESCLAVAS, BAILARÁN PARA TI...
¿QUÉ SE PROPONE...?
¡PLAS...!
LA FIESTA SE INICIA...
Y ENTRE ELLAS VIENE YADIRA...
10-29

Y KALIMÁN LA RECONOCE DE INMEDIATO...
¡ES YADIRA!
PASAREMOS UNA NOCHE MUY DIVERTIDA, JA, JA, JA...

YADIRA SE SORPRENDE AÚN MÁS...
¡ES KALIMÁN, NO PUEDO CREERLO!

¡PERO SI YO LO MATÉ HACE VARIOS DÍAS...!

¡LE CLAVÉ UN CUCHILLO EN EL CORAZÓN, OBEDECIENDO LAS ÓRDENES DE MI PADRE FAKO...! ¿CÓMO ES QUE ESTÁ AQUÍ...?
10-30

TAMBIEN SOLÍN LA RECONOCE...
¡ES YADIRA...!
¡SE DISCRETO, SOLÍN...
¿SUCEDE ALGO MALO...?
AL CONTRARIO, ME FASCINA LA BELLEZA DE ESA JOVEN ESCLAVA. ¿QUIÉN ES...?
ES UNA ESCLAVA QUE RECIEN COMPRÉ EN EL MERCADO. PAGUÉ POR ELLA UNA FORTUNA, JA, JA, JA...
¿QUÉ HACE YADIRA AQUÍ...?
SÍ, ES KALIMÁN, NO HAY DUDA...
SI YADIRA ESTÁ AQUÍ, TAMBIÉN LO ESTARÁN LOS JINETES DEL TERROR. MIS SOSPECHAS SE CONFIRMAN...
LO DEJARÉ SIN SENTIDO CON ÉSTE NARCÓTICO, JE, JE, JE...
10-31

AL MISMO TIEMPO, EN OTRA SECCIÓN DEL PALACIO, FAKO SE DISPONE A PARTIR...

Y NO REGRESES HASTA QUE CONSIGAS LAS LLAVES RESTANTES, PARA ENTRAR AL TEMPLO DE LA DIOSA KALÍ...

ASÍ SERÁ...

Y CUANDO LAS TENGAS, ORDENARÉ TU MUERTE, JA, JA, JA...

KALIMAN
EL HOMBRE INCREIBLE
ORIGINAL DE:
RAFAEL C. NAVARRO,
MODESTO VAZQUEZ G.
© 1969 Y DERECHOHABIENTES
DR 1995

MIENTRAS KALIMÁN...

TENGO QUE DECIRLE QUE MI PADRE FAKO NO HA MUERTO Y QUE ES EL JEFE DE LOS JINETES DEL TERROR...

DEBO ADVERTIRLE EL PELIGRO...

TENGO QUE HABLAR CON YADIRA...

TE CONVERTIRÁS EN MI ESCLAVO, JE, JE, JE...

¡BUM!

¿KALIMÁN PODRÁ HABLAR CON YADIRA Y DESCUBRIR LA VERDAD?¿ YADIRA SEGUIRÁ SIENDO ESCLAVA DE RADAMÉS? ¿KALIMÁN Y SOLÍN, QUEDARÁN CONVERTIDOS EN ESCLAVOS? ¿FAKO CONSEGUIRÁ TODAS LAS LLAVES DEL TEMPLO KALÍ...?

CONTINUARÁ